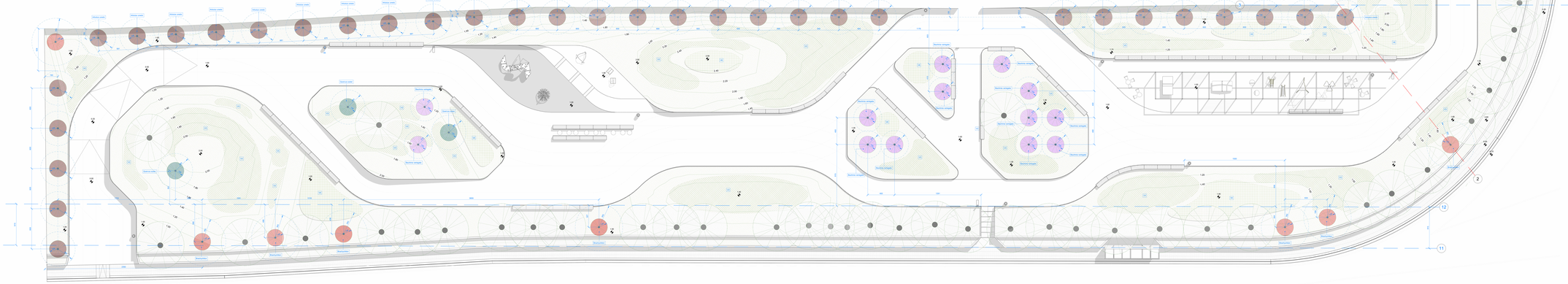

PREVENSIONE DI CHENGSTÜN: 70 mesoa a dimora delle piante

Distanza minima d'impianto alberi medio/alti fusto: 5m
Distanza consigliata 10m

Distanza minima d'impianto arbusti: 1.5m
Distanza consigliata 2.5m

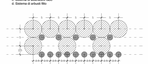

PREVENSIONE DI CHENGSTÜN: 71 materiali delle piante

a. Sistema di alimentazione filtro ad alto livelo
b. Sistema di arbusti vario
c. Sistema di alimentazione vario
d. Sistema di arbusti filtro

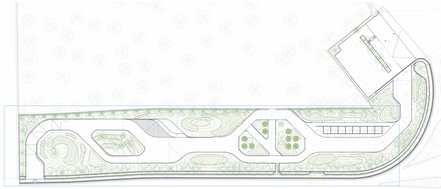

Key Plan

ARBUSTI SPOGLI VERDE

1/1 - Hedge quadrato

In Mesoa a dimora di specie arboree/ornamentali in vaso o Rocaille
Pianta di altezza tra 0,5 e 1,0m, arbusti di 2 piante ad m2

SPECIE ARBUSTIVE

- Nerium oleander — Oleandro
- Tamarix gallica — Tamerice
- Salix caprea — Salicone
- Salix cinerea — Salice cenerino
- Salix fragilis — Salice fragile
- Salix purpurea — Salice rosso
- Salix viminalis — Salice da vimini
- Salix x reichardtii — Salice x reichardtii

COPRI-VERDE

- Ceratostemma plumbaginoides — Plumbago
- Hedera helix — Edera
- Hedera canariensis — Edera canariensis
- Hedera colchica — Edera colchica
- Hedera hibernica — Edera irlandese
- Lonicera japonica — Caprifoglio giapponese
- Parthenocissus tricuspidata — Vite del Giappone
- Pyrus calleryana — Pero ornamentale
- Rosa banksiae — Rosa banksiae
- Rosa sempervirens — Rosa sempervirens
- Trachelospermum jasminoides — Falso gelsomino
- Vitis vinifera — Vite

1/2 - Cedro di Gerusalemme

In Mesoa a dimora di specie arboree/ornamentali in vaso o Rocaille
Pianta di altezza tra 0,5 e 1,0m, arbusti di 2 piante ad m2

SPECIE ARBUSTIVE

- Agave americana — Agave americana
- Aloe ferox — Aloe ferox
- Aloe arborescens — Aloe arborescens
- Aloe dichotoma — Aloe dichotoma
- Aloe plicatilis — Aloe plicatilis
- Aloe vera — Aloe vera
- Carpobrotus edulis — Fico d'India
- Cotyledon orbiculata — Cotyledon orbiculata
- Crassula arborescens — Crassula arborescens
- Crassula ovata — Crassula ovata
- Echeveria elegans — Echeveria elegans
- Echeveria gibbiflora — Echeveria gibbiflora
- Echeveria pulvinata — Echeveria pulvinata
- Echeveria secunda — Echeveria secunda
- Echeveria setosa — Echeveria setosa
- Echeveria shaviana — Echeveria shaviana
- Echeveria subrigida — Echeveria subrigida
- Echeveria subsessilis — Echeveria subsessilis
- Echeveria subtalensis — Echeveria subtalensis
- Echeveria subtusbrunnea — Echeveria subtusbrunnea
- Echeveria subtusbrunnea x pulvinata — Echeveria subtusbrunnea x pulvinata
- Echeveria subtusbrunnea x setosa — Echeveria subtusbrunnea x setosa
- Echeveria subtusbrunnea x setosa x pulvinata — Echeveria subtusbrunnea x setosa x pulvinata
- Echeveria x ‘Lola’ — Echeveria x ‘Lola’
- Echeveria x ‘Perle von Nürnberg’ — Echeveria x ‘Perle von Nürnberg’
- Echeveria x ‘Topsy Turvy’ — Echeveria x ‘Topsy Turvy’
- Echeveria x ‘Vera Cruz’ — Echeveria x ‘Vera Cruz’
- Echeveria x ‘Zorro’ — Echeveria x ‘Zorro’
- Kalanchoe blossfeldiana — Kalanchoe blossfeldiana
- Kalanchoe fedtschenkoi — Kalanchoe fedtschenkoi
- Kalanchoe pinnata — Kalanchoe pinnata
- Kalanchoe tomentosa — Kalanchoe tomentosa
- Pachyphytum oviferum — Pachyphytum oviferum
- Pachyveria glauca — Pachyveria glauca
- Sedum dendroideum — Sedum dendroideum
- Sedum morganianum — Sedum morganianum
- Sempervivum arachnoideum — Sempervivum arachnoideum
- Sempervivum tectorum — Sempervivum tectorum
- Tylecodon reticulatus — Tylecodon reticulatus

1/3 - Hedge rettangolare

In Mesoa a dimora di specie arboree/ornamentali in vaso o Rocaille
Pianta di altezza tra 0,5 e 1,0m

SPECIE ARBUSTIVE

- Bougainvillea glabra — Bougainvillea glabra
- Bougainvillea spectabilis — Bougainvillea spectabilis
- Cistus ladanifer — Cistus ladanifer
- Cistus x hybridus — Cistus x hybridus
- Cistus x pulverulentus — Cistus x pulverulentus
- Cistus x purpureus — Cistus x purpureus
- Cistus x skanbergii — Cistus x skanbergii
- Cistus x verdensis — Cistus x verdensis
- Cistus x ‘Grayswood Pink’ — Cistus x ‘Grayswood Pink’
- Cistus x ‘Peggy Sammons’ — Cistus x ‘Peggy Sammons’
- Cistus x ‘Sunset’ — Cistus x ‘Sunset’
- Cistus x ‘Warley Rose’ — Cistus x ‘Warley Rose’
- Cistus x ‘Wisley Pink’ — Cistus x ‘Wisley Pink’
- Cistus x ‘Wisley White’ — Cistus x ‘Wisley White’
- Cistus x ‘Zwanenburg’ — Cistus x ‘Zwanenburg’
- Cistus x ‘Zwanenburg Variegated’ — Cistus x ‘Zwanenburg Variegated